

Aprovació de l'assignació de docència a l'EPSEVG per al curs 2014-2015

Acord núm. 1/2014 de la Comissió Permanent pel qual s'aprova l'assignació de docència a l'EPSEVG per al curs 2014-15

DOCUMENTS CP 02/01 al 10/01 de la 2014

Sotsdirecció Cap d'Estudis
27 de Març de 2014

Assignació de docència per al curs 2014-2015 a l'EPSEVG

Índex

1. Acord Departament Enginyeria Química
2. Taula Previsió PFC/TFG i Pràctiques empreses
3. Taula Històric PFC/TFG i Pràctiques empreses
4. Taula Distribució PFC/TFG
5. Taula Distribució Pràctiques empreses
6. Taula Distribució per Grups/Titulacions/Cursos
7. Taula Distribució per Departaments
8. Taula Resum de les mesures per titulacions
9. Taula Detall de l'encàrrec als departaments

ACORD:

S'acorda que el departament d'Enginyeria Química farà uns grups addicionals de laboratori en una assignatura que no s'incorporaran a l'encàrrec acadèmic i que el departament realitzarà, excepcionalment, fora de l'encàrrec.

DOC-2a Encàrrec 2014/15 EPSEVG: Previsió TFG-PFC-TFM i Pràctiques Externes

								PREVISIÓ TFG -PFC-TFM				
								Estimada	ENCARREC			
any acadèmic			2009-10	2010-11	2011-12	2012-13	2013-14	2014-15	3	PAD/est		
EPS	340		26	30	29	23	17	20	20	60		
IDPS	340				5	13	6	10	10	30		
MOB	340				1	3						
		accés	380				TFG	TFG	TFG			
GRAUS	Eng. Disseny	D	100	0,2632			25	42	44	46	138	
	Eng. Mecanica	M	120	0,3158			17	45	53	54	162	
	Eng. Electrica	E	40	0,1053			9	17	18	18	54	
	Eng. Electronica	K	40	0,1053			18	10	18	13	39	
	Eng. Informatica	I	50	0,1316				6	22	22	66	
	Eng. S.Electronics	T	30	0,0789					13	12	36	
		titulats	155,4		PFC	PFC	PFC	PFC	PFC			
CICLES	ETI. Mecanica	M	53	0,3411	73	84	58	37	13	17	15	45
	ETI. Electricitat	E	26	0,1660	29	39	33	14	14	8	9	27
	ETI. Electrònica	K	14	0,0901	20	24	14	5	7	4	5	15
	ETI Qumica	Q	7	0,0438	10	7	11	1	5	2	2	6
	ETI Informatica	G	22	0,1429	15	21	35	16	24	7	8	24
	ETI Sist Electron	S	23	0,1506	34	30	21	13	19	7	6	18
	Eng. Automatica	U	10	0,0656	13	10	6	14	8		0	0
MASTER	Automatica	R							3	4	12	
		Totals			220	245	213	208	233	247	244	732
		PFC-TFM- Cicles			220	245	213	152	105	49	49 encàrrec	PFC
		TFG- Graus			0	0	0	56	128	198	195 encàrrec	TFG
					2009-10	2010-11	2011-12	2012-13	2013-14	2014-15		

PREVISIÓ PRACTIQUES EXTERNES

	ENCARREC	
	1	PAD/est
	2013/14	2014/15
	Practiques Externes	Practiques Externes
AC	2	2
CMEM	4	10
ESAI	5	10
EE	7	18
EEL	5	8
EM	2	4
EQ		0
EGE	17	14
FEN		0
LSI*	7	4
MF	4	6
OE	1	6
PE		0
RMEE	6	8
TSC	1	0
MA		0
ENTEL	2	6
EPSEVG	4	4
No tutor.	13	
Total	80	100

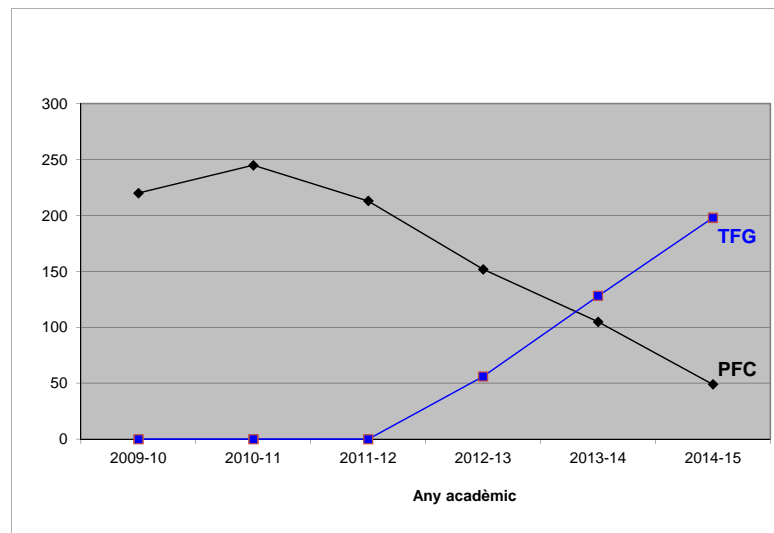

DOC-2b Encàrrec 2014/15 EPSEVG. Històric del PFC/TFG i de Pract. Externes

PFC / TFG

PRACTIQUES EXT.

	any	1			2			3			5			ENCARREC	
		2009-10	2010-11	2011-12	2012-13		2013-14		2014-15		3	PAD/pfc-tfg			
EPS	340	26	30	29	23	23		17	17	20		20			
IDPS	340			5	13	13		6	6	10		10			
MOBILITAT	340			1	3	3									
CICLES	340	30	6		0			2	2	15		15			
GRAUS	340				11	11		16	16						
ERASMUS	340				13	7	6	10	10	0					
					Tot.	PFC	TFG	Tot	PFC	TFG	Prev.	PFC	TFG	Punts	
EPSEVG	340										15	0	15	45 340 EPSEVG	
AC	701	3	4	2	1	1	0	10	6	4	12	4	8	36 701 AC	
CMEM	702	11	13	8	14	6	8	16	2	14	22	2	20	66 702 CMEM	
ESAI	707	9	17	5	19	9	10	9	3	6	22	2	20	66 707 ESAI	
EE	709	25	31	34	24	16	8	46	21	25	42	12	30	126 709 EE	
EEL	710	20	23	16	22	14	8	9	7	2	19	3	16	57 710 EEL	
EM	712	3	3	6	5	5	0	2	1	1	8	2	6	24 712 EM	
EQ	713	8	7	10	1	1	0	5	5	0	4	2	2	12 713 EQ	
EGE	717	28	33	29	25	13	12	24	8	16	21	4	17	63 717 EGE	
FEN	721	1	1	0	0	0	0	1	1	0	2	2	0	6 721 FEN	
LSI	723	11	13	22	9	9	0	16	15	1	20	5	15	60 723 LSI	
MF	729	6	28	24	7	4	3	7	2	5	10	2	8	30 729 MF	
OE	732	2	5	2	4	4	0	10	4	6	13	2	11	39 732 OE	
PE	736	0	0	0	0	0	0	0	0	0	0	0	0	0 736 PE	
RMEE	737	17	18	3	5	4	1	10	1	9	20	0	20	60 737 RMEE	
TSC	739	10	8	7	2	2	0	4	4	0	7	0	7	21 739 TSC	
MA	743	2	0	2	2	2	0	2	2	0	2	2	0	6 743 MA	
ENTEL	744	8	5	9	7	7	0	9	9	0	5	5	0	15 744 ENTEL	
TOTAL		220	245	214	210	154	56	231	103	128	244	49	195	732 PADs	
PFC- CICLES		220	245	214	154			103			49				
TFG- GRAUS		0	0	0	56			128			195				

ENCARREC		PAD/est		
1				
2013/14	2014/15			
	Prev.	Punts		
4	4	4	340 EPSEVG	
2	2	2	701 AC	
4	10	10	702 CMEM	
5	10	10	707 ESAI	
7	18	18	709 EE	
5	8	8	710 EEL	
2	4	4	712 EM	
	0	0	713 EQ	
17	14	14	717 EGE	
	0	0	721 FEN	
7	4	4	723 LSI	
4	6	6	729 MF	
1	6	6	732 OE	
	0	0	736 PE	
6	8	8	737 RMEE	
1	0	0	739 TSC	
	0	0	743 MA	
2	6	6	744 ENTEL	
13	0	0	No tutor	
80	100	100	PADs	

DOC-3a Encarrec EPSEVG 2014-15 Distribució TFG/TFM per Titulacions i Departaments

	GRAUS (TFG) (Q1, Q2)											EPS+HDPS (Q2)					CICLES (PFC) (Q1, Q2)							PFC		TFG		Totals		3 PAD/tfg-pfc													
	D	M	E	K	I	T	D	M	E	K	I	M	E	K	Q	G	S	U+R (TFM)	Q1	Q2	Q1	Q2	PFC	TFG	Suma	PADs	DEPT																
EPSEVG	340	2	8	1	4														0	0	3	12	0	15	15	45	340																
AC	701									1	4								0	4	1	7	4	8	12	36	701																
CMEM	702	3	1	3	13									2					0	2	6	14	2	20	22	66	702																
ESAI	707		5						1	4								1	0	2	1	19	2	20	22	66	707																
EE	709		2	1	5	3	15	1	3					1	2	7			1	2	10	5	25	12	30	42	709																
EEL	710								1	3								1	0	3	2	14	3	16	19	57	710																
EM	712			1	5									2					0	2	1	5	2	6	8	24	712																
EQ	713				2												2		0	2	0	2	2	2	4	12	713																
EGE	717	2	8											4					0	4	2	15	4	17	21	63	717																
FEN	721																2		0	2	0	0	2	0	2	6	721																
LSI	723									3	12							1	0	5	3	12	5	15	20	60	723																
MF	729			1	7									2					0	2	1	7	2	8	10	30	729																
OE	732	1	7											1					0	2	1	10	2	11	13	39	732																
PE	736																		0	0	0	0	0	0	0	0	736																
RMEE	737	1	6																0	0	1	19	0	20	20	60	737																
TSC	739																		0	0	0	7	0	7	7	21	739																
MA	743																		0	2	0	0	2	0	2	6	743																
ENTEL	744																2		0	5	0	0	5	0	5	15	744																
		9	37	7	47	3	15	3	10	4	18	1	11	5	7	0	15	3	0	15	2	7	0	5	0	2	0	8	0	6	0	4	2	47	27	168	49	195	244	732 PADs			
		46	54	18	13	22	12	30					15	9	5	2	8	6	4	244																						3 PADs/ TFG-PFC	
TOTAL PFC-TFG		51	61	18	28	25	12						15	9	5	2	8	6	4	244																							
PRAC-EXTERNAS		17	28	11	9	12	8	12					0	0	0	1	0	0	2	100																							

195

49

GRAUS

- D - DISSENY
- M - MECANICA
- E - ELECTRICITAT
- K - ELECTRONICA
- I - INFORMATICA
- T - SISTEMES ELECTRONICS

CICLES

- M - MECANICA
- E - ELECTRICITAT
- K - ELECTRONICA
- Q - QUIMICA
- G - INFORMATICA GESTIO
- S - TELECOS - SISTEMES ELECTRONICS
- U - SEGON CICLE

MASTERS

- R - MUESAEI

INFORMACIO A CADA CASELLA (2014/15):

nombre d'estudiants de TFG-PFC - Q1	nombre d'estudiants de TFG-PFC - Q2
-------------------------------------	-------------------------------------

DOC-3b Encàrrec 2014/15 EPSEVG Distribució Pràctiques Externes per Titulacions i Departaments

		GRAUS (TFG) (Q1,Q2)						EPS+IDPS (Q2)			CICLES (PFC) (Q1,Q2)							Totals		Total	DEPT
		D	M	E	K	I	T	D	M	T	M	E	K	Q	G	S	U+R	Graus	Cicles		
EPSEVG	340							4										4	0	4	340 EPSEVG
AC	701						2										2	0	2	701 AC	
CMEM	702	4	5											1			9	1	10	702 CMEM	
ESAI	707	2			4		2										8	2	10	707 ESAI	
EE	709	1	5	11	1												18	0	18	709 EE	
EEL	710	2			4					2							8	0	8	710 EEL	
EM	712		4														4	0	4	712 EM	
EQ	713																0	0	0	713 EQ	
EGE	717	8	2					2	2								14	0	14	717 EGE	
FEN	721																0	0	0	721 FEN	
LSI	723					4											4	0	4	723 LSI	
MF	729		4						2								6	0	6	729 MF	
OE	732					3	3										6	0	6	732 OE	
PE	736																0	0	0	736 PE	
RMEE	737		3	5													8	0	8	737 RMEE	
TSC	739																0	0	0	739 TSC	
MA	743																0	0	0	743 MA	
ENTEL	744					3	3										6	0	6	744 ENTEL	
		17	28	11	9	12	8	6	4	2	0	0	0	1	0	0	2	100		100	Total prac. Externes
PRAC-EXTERNES		23	32	11	9	12	10				0	0	0	1	0	0	2	100		100	PADS
																					1 PAD/Prac-ext

GRAUS

D - DISSENY

M - MECANICA

E - ELECTRICITAT

K - ELECTRONICA

I - INFORMATICA

T - SISTEMES ELECTRONIC S - TELECOS - SISTEMES ELECTRONICS

CICLES

M - MECANICA

E - ELECTRICITAT

K - ELECTRONICA

Q- QUMICA

G - INFORMATICA GESTIO

S - TELECOS - SISTEMES ELECTRONICS

U - SEGON CICLE

MASTERS

R - MUESAEI

INFORMACIO A CADA CASELLA

nombre d'estudiants

amb Practiques Externes

DOC-4 Encàrrec EPSEVG 2014/15 - Nombre de grups de referència a cada titulació i curs

grups cursos	Q	N		M		E		K		D		I		S		Q		R+U		EPS	IDPS			
		gran	petit	gran	petit	gran	petit	gran	petit	gran	petit	gran	petit	gran	petit	gran	petit	gran	petit					
1	1	5	14	1,5	5	0,75	2	0,75	2	2	5	1	3					1	1					
1	2	1	2	0,25	0,5	0,25	0,5	0,25	0,5	0,25	0,5	1	1											
2	1	1	3	0,5	1	0,25	1	0,25	1	2	4	1	2											
2	2	3	8	1,5	4	0,75	2	0,75	2	2	4	1	3					1	1					
3	1	3	8	1,5	4	0,75	2	0,75	2	2	4	1	2					1	1					
4	2	3	8	1,5	4	0,75	2	0,75	2	2	4	1	2											
5	1			2	4	1	2	1	2	2	5	1	1	1	1									
6	2			2	4	1	2	1	2	2	4	1	1	1	1									
7	1			1	2	1	1	1	1	1	2	1	1	1	1									
8	2			0,25	0,25	0,25	0,25	0,25	0,25	0,25	0,25	1	1	1	1									
																							Totals	
tfg+eps	1			7		3		3		9		4		1									27	TFG
tfg+eps	2			47		15		10		37		18		11				0	20	10			168	195
pfc	1			0		2		0				0		0		0							2	PFC+TFM
pfc+tfm	2			15		7		5				8		6		2		4					47	49
prac.exter. cicles	1-2			0		0		0				0		0		1		0					1	PEX
prac.exter. graus	1-2			28		11		9				12		8		0		2		8	4		99	100

Num	Mida grups	
	60	20
10	1	1
20	1	1
30	1	2
40	1	2
50	1	3
60	1	3
70	2	4
80	2	4
90	2	5
100	2	5

Num	Mida grups	
	60	20
110	2	6
120	2	6
130	3	7
140	3	7
150	3	8
160	3	8
170	3	9
180	3	9
190	4	10
200	4	10

Num	Mida grups	
	60	20
210	4	11
220	4	11
230	4	12
240	4	12
250	5	13
260	5	13
270	5	14
280	5	14
290	5	15
300	5	15

Num	Mida grups	
	60	20
310	6	16
320	6	16
330	6	17
340	6	17
350	6	18
360	6	18
370	7	19
380	7	19
390	7	20
400	7	20

Num	Mida grups	
	60	20
410	7	21
420	7	21
430	8	22
440	8	22
450	8	23
460	8	23
470	8	24
480	8	24
490	9	25
500	9	25

DOC-5 **Encàrrec 2014/15 EPSEVG - Resum punts PAD per departaments**

	Total PADs 2013/14	Total PADs 2014/15	Variació	PADs PFC/TFG	PADs Prac.Ext
EPSEVG 340	236,21	253,76	7,43%	45,00	4,00
AC 701	304,33	326,00	7,12%	36,00	2,00
CMEM 702	422,78	483,14	14,28%	66,00	10,00
ESAI 707	486,94	483,27	-0,75%	66,00	10,00
EE 709	534,44	633,19	18,48%	126,00	18,00
EEL 710	705,89	634,64	-10,09%	57,00	8,00
EM 712	390,72	409,34	4,77%	24,00	4,00
EQ 713	321,99	283,35	-12,00%	12,00	0,00
EGE 717	790,58	742,58	-6,07%	63,00	14,00
FEN 721	306,68	327,75	6,87%	6,00	0,00
LSI 723	562,37	559,01	-0,60%	60,00	4,00
MF 729	232,35	253,14	8,95%	30,00	6,00
OE 732	418,04	398,58	-4,66%	39,00	6,00
PE 736	121,80	112,50	-7,64%	0,00	0,00
RMEE 737	313,03	343,60	9,77%	60,00	8,00
TSC 739	224,46	136,50	-39,19%	21,00	0,00
MA 743	665,55	690,00	3,67%	6,00	0,00
ENTEL 744	212,37	201,01	-5,35%	15,00	6,00
Total	7250,53	7271,36	0,29%	732,00	100,00

Encàrrec 2014/15 EPSEVG - Resum de punts per titulacions i cursos

curs	Titulacions									Totals
	M	E	K	D	I	T	Q	R+U	EPS	
1	234,00	136,69	136,69	286,88	220,50			94,50		1109,26
2	219,94	122,63	122,63	263,81	207,00			117,00		1053,01
3	202,50	94,50	94,50	265,50	123,75			33,75		814,50
4	213,75	126,00	126,00	297,00	121,50					884,25
5	249,75	121,50	135,00	273,87	94,50	76,50				951,12
6	211,50	117,00	135,00	243,00	90,00	90,00				886,50
7	171,27	114,75	83,25	117,00	81,00	81,00				648,27
8	22,50	4,50	4,50	4,50	0,00	0,00			56,25	92,25
tfg+eps+idps	183,00	54,00	84,00	153,00	75,00	36,00				585,00
pfc	45,00	27,00	15,00	0,00	24,00	18,00	6,00	12,00	0,00	147,00
pract. exter	32,00	11,00	9,00	23,00	12,00	10,00	1,00	2,00	0,00	100,00
Total	1785,21	929,57	945,57	1927,56	1049,25	311,50	7,00	259,25	56,25	7271,16 (3)

num.tfg+eps+idps	61	18	28	51	25	12	0	0	0	195
num.pfc	15	9	5	0	8	6	2	4	0	49
num.prac.externes	32	11	9	23	12	10	1	2	0	100

Encàrrec Assignat (1)	7200	Punts	Mesures aplicades a l'encàrrec 2014/15	Situació a l'encàrrec 2013/14
1% Excés permès (2)	7272	7250,49	Punts encàrrec 2013/14	
Diferència (1)-(3)	71,16	250,02	1) Calendari lectiu de 15 setmanes	calendari de 14,5 setmanes
Diferència (2)-(3)	-0,84	-216,00	2) Extinció dels cursos 3 i 4 del Grau en Sistemes Electrònics	impartició cursos 3 i 4
		0,00	3) Mantenir la presencialitat de les optatives a 7,5 hores/credit (reducció només en hores de teoria)	7,5 hores/credit (optatives)
		244,00	4) Assignar 3 punts PAD per cada estudiant tutoritzat dels TFG/PFC previstos	2 PAD/estudiant TFG/PFC
		100,00	5) Assignar 1 punt PAD per cada estudiant tutoritzat de les pràctiques externes previstes	0 PAD/estudiant Pract. Externes
		-145,85	6) Adequar el nombre de grups de teoria i laboratori a les previsions de matrícula	previsió de matrícula 2013/14
		-121,50	7) Ajustar les assignatures QUIM i ACIN a 3+1 hores (3h grup gran + 1 hora grup petit / setmana)	2+2 hores/setm a QUIM i ACIN
		-9,00	8) Reduir en 3 el nombre inicialment previst d'estudiants de TFG als estudis del Grau en Sistemes electrònics	12 estudiants de TFG previstos
		-81,00	9) Extinció de la docència del segon cycle Automàtica	Impartició cursos 3 i 4
(3)		7271,16	Total de punts encàrrec 2014/15	

